2023年 月刊チットチャット新聞1月号

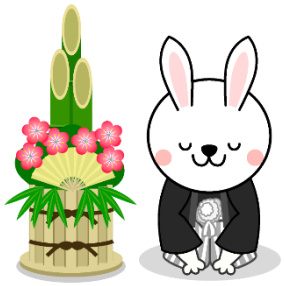

新年明けましておめでとうございます。
謹んで年頭のご挨拶を申し上げます。
旧年中は格別のご厚誼を預かり、誠にありがとうございました。

昨年末 12/24 に開催しました「チットチャット・スポーツ塾　開設 10 周年記念イベント」には、年の瀬のお忙しい時期に加え舞洲といった遠方にも関わらず 300 名を超える方々にご参加いただきました。また 50 もの法人・個人の皆様にご協賛いただきましたこと、この場をお借りし改めて感謝申し上げます。誠にありがとうございました。

イベントでは、リレー競争で初めてひとりで走って戻ってこれた子や、集団には入らないがアリーナの端っこでちゃんと参加できていた子、初めてなわとびのダブルダッチが跳べた子、練習してきたダンスを初めて大勢の前で踊り切れた子など、イベントならではの子どもたちをたくさん拝見することができ、保護者の皆様と子どもたちの素晴らしい成長を共有できたことに大きな喜びを感じました。

子どもたちだけではなく、「逃走中プログラム」にご出演いただいた保護者の皆様の「本気走り」もチットチャットならではのイベント風景だったように感じました。各店舗から数名ずつ選出された保護者の皆様が息を切らせて子どもたちを本気で追いかけ走り、タイムアップの際に膝に手をつき「ゼーゼー」と息切れをしながら、吹き出る汗を何度も何度もふき取り、一回きりと思いきや実は３回連続で走ることをその場で知らされたときの落胆した表情など、普段お越しいただいた際にはなかなか拝見できないお姿ばかりでしたが、皆様の清々しく、にこやかな表情は、子どもたち以上に大人が楽しんでいるように感じられ、イベントを一緒に作り上げている一体感を感じることができました。

チットチャット・スポーツ塾では、本イベントのように、子どもたちの笑顔はもちろんのこと、お越しになられた保護者の皆様も笑顔になる、スッキリする、ホッとする、また来たくなるそんな場所を今後も目指し、スタッフ一同より精進して参りますのでより一層のご支援、お引立てを賜りますようお願い申し上げます。
皆様のご健康とご多幸をお祈りし、新年のご挨拶とさせていただきます。
本年も宜しくお願い申し上げます。

株式会社チットチャット代表取締役　清水健司

10 周年記念イベント、大成功！

12 月 24 日、おおきにアリーナ舞洲にて行われたチットチャット 10 周年記念イベントは、
107 世帯、321 名の皆さんが参加され、大成功で幕を閉じました。
楽しかったよ！という方、残念ながら参加できなかった…！という皆さまにも、当日の様子をお届けします！

”響（ゆら）”さんによる演奏で幕開けです♪

第一部は響さんの演奏。響さんは、演奏のボランティアの皆さんです。『崖の上のポニョ』『さんぽ』など全 6 曲を披露。広い会場、たくさんの人にちょっと緊張気味のお友達も、楽しい演奏に、つい体が動いてしまったよう。響さん、素晴らしい演奏をありがとうございました！

たくさん笑って、たくさん動いた！大運動会も大盛り上がり☆

第二部は、みんな楽しみにしていた大運動会。種目は、**じゃんけん列車、ふえ鬼、いろんな縄跳び、店舗対抗リレー**の４つ。子どもも大人も、夢中になって楽しみました！

チットチャットを支えてくれたみんな、ありがとう！！

みんなの笑顔と元気な声であふれたアリーナ！

ご来場ありがとうございました！！

１号店利用者様より★

たくさんのお子さんや卒業生、保護者の皆さまにご参加いただいた 10 周年イベント。「楽しかった！」というお声もいただいています。みなさん、ぜひ感想をお聞かせください♪お待ちしております！

チットチャットからのお知らせ

★今月の各店舗イベント★

○1 号店　野球クラブ　1/7(土)12:00～13:00
遊クラブ　1/14(土)12:00～13:00
ダンスクラブ　1/28(土)
(未就学)12:00～13:00
(小学生以上)13:00～14:00
○2号店　野球クラブ　1/21(土)11:00～12:00
○3 号店　ジョギングクラブ【大阪城公園】
1/28(土)11:00～12:00
レクリエーションクラブ
1/28(土)16:00～17:00
○高槻店　卓球イベント　1/22(日)

○チットチャット・プール塾　1/11 ・ 1/18(水)

★イノチグラス・オンライン説明会★

発達するメガネ　イノチグラスって？

◎日程　**完全予約制・質疑応答含む**
約1時間
◎参加料　無料
◎対象　複数名以上でイノチグラスに
興味があるグループ
◎会場　ZOOM にて開催
◎講師　森嶋(もりしー)・山根(まこ)・長谷川(なお)

★コーチング(シェア会)★

◎日程　1/8(日)9:30～11:00
◎参加料　2,500 円
◎対象　どなたでも参加可能
※チットチャットの保護者以外の方もご参加いただけます。
◎会場　ZOOM にて開催
◎ゲスト　森　美智代　コーチ
◎お問い合わせ　3 号店(06-6210-5772)鈴木

★卒業生も参加いただける教室★

ジョギングクラブ
1/28(土)11:00～12:00

◎実施場所　大阪城公園
◎料金　1,000 円
◎お問い合わせ　3 号店(06-6210-5772)

チットチャット・プール塾
1/11 ・ 1/18(水)

◎時　間　①15:00～15:45
②16:00～16:45
③17:00～17:45
④18:00～18:45
◎料　金　8,311 円/回(税・保険・施設利用料込)
◎会　場　ザバススポーツクラブ　デルタ(高槻市朝日町 1-5)
JR 摂津富田駅から徒歩約 10 分・駐車場あり
(ザバススポーツクラブ様のご厚意により利用させて頂いております)
◎お問い合わせ　1号店(06-6764-7282)江殿・畑田

～色んな情報を発信しています～
Instagram アカウント名:chitchat sports
LINE 友だち検索で「@894ruczq」を入力
Facebook ・Youtube
チットチャット・スポーツ塾で検

～冬休み期間の開所時間～
1/9(月祝)まで　10:00～18:00
1/11(水)より通常の開所時間 11:30～19:30 となります。

イベント配信 LINE

Facebook　Instagram　ホームページ

発行先：株式会社チットチャット
住所：〒542-0012 大阪府大阪市中央区谷町 7 丁目 1 番 39 号新谷町第二ビル 206 号（1 号店）
TEL06-6764-7282　Fax 06-6764-7283